

ORGANIGRAMA
IMSP Centrul de Sanatate Sărata Noua

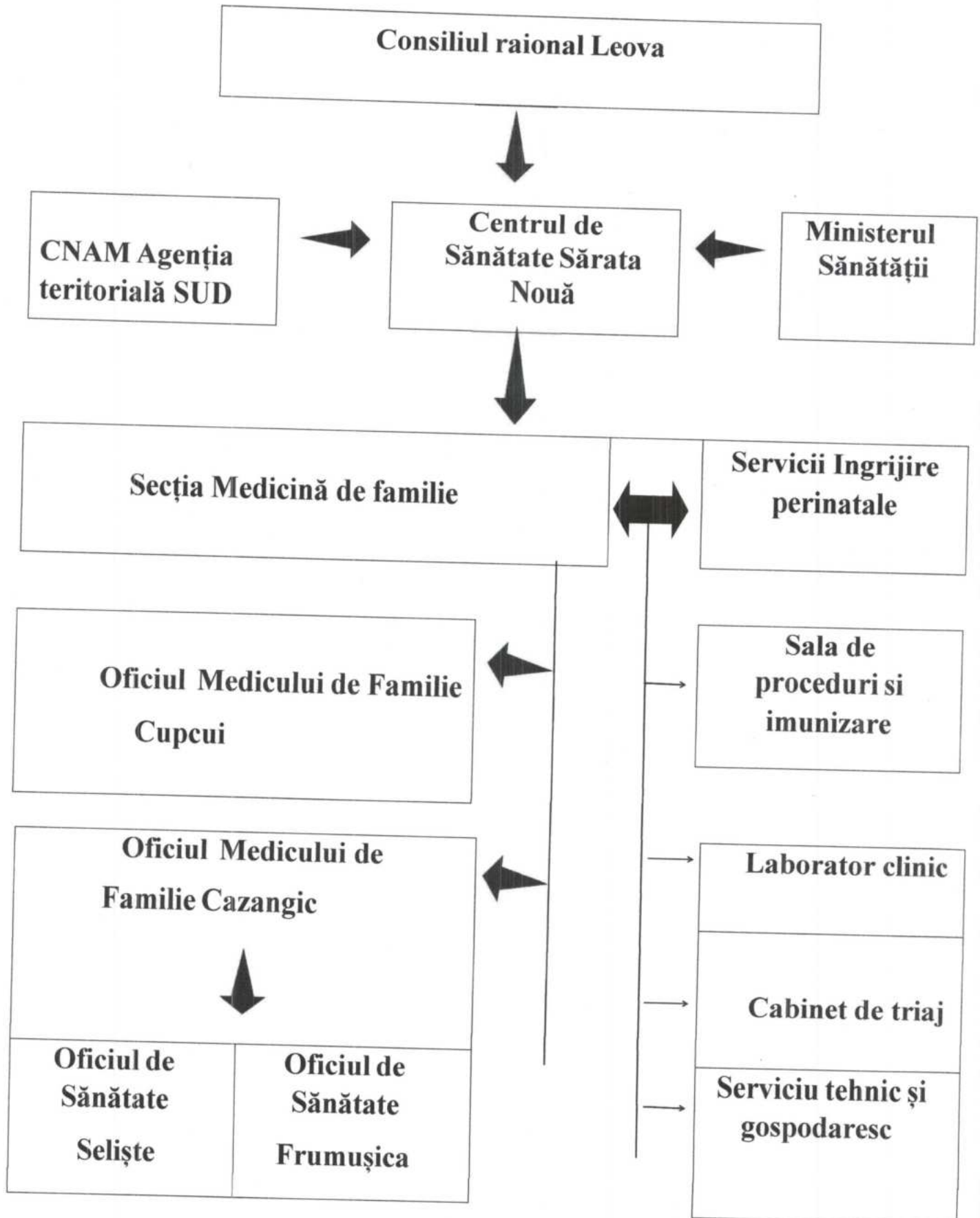

Secretara Consiliului Raional

Elena Copoț

State de functii

al IMSP Centru de Sanatate Sarata Noua raionul Leova de la 01 ianuarie an.2025.

Centrul de sănătate de nivelul doi, amplasat în mediul rural
Număr populație estimată total 4106
Numarul de functii 18

Denumirea functiei/ clasificator (CORM 006-2021)	Denumirea functiei/ (CORM 006-14)	clasificator	Denumirea subdiviziunii	Unitati State total	Codul functiei	Salariu Tarafar Sau de functie
Personalul de conducere						
Șef/șefă centru de sănătate	Sef Centru de Sanatate cu 75% efort medic de familie			1,00	134211	15800,00
Medici						
Medic medicină de familie	Medic medicina de familie		OMF Cazangic	1,00	221104	16840,00
Medic medicină de familie	Medic medicina de familie		OM Cupcui	0,75	221104	12110,00
Medic medicină de familie	Medic medicina de familie		OS Seliste	0,25	221104	4210,00
Medici total				2,00		33160,00
Personal cu studii profesional-tehnice de specialitate total						
Asistent medical-șef/asistentă medicală-șefă	Asistent medical de familie superior		CS Sarata Noua	1,00	134201	10000,00
	Asistent medical de familie total			5,25		52500,00
Asistent medical specializat/asistentă medicală specializată (studii profesional-tehnice)	Asistent medical de familie		CS Sarata Noua	1,00	322102	10000,00
Asistent medical specializat/asistentă medicală specializată (studii profesional-tehnice)	Asistent medical de familie		OM Cupcui	2,00	322101	20000,00
Asistent medical specializat/asistentă medicală specializată (studii profesional-tehnice)	Asistent medical de familie		OMF Cazangic	1,25	322101	12500,00
Asistent medical specializat/asistentă medicală specializată (studii profesional-tehnice)	Asistent med. de fam. cu 25% efort a medical comunitar		OS Selest	0,75	322101	7500,00
Asistent medical specializat/asistentă medicală specializată (studii profesional-tehnice)	Asistent med. de fam. cu 25% efort a medical comunitar		OS Frumusica	0,25	322101	2500,00
	Asistent medical comunitar total			1,75		16850,00
Asistent medical specializat/asistentă medicală specializată (studii profesional-tehnice)	Asistent medical comunitar		s. Sarata Noua	0,75	322101	7500,00
Asistent medical specializat/asistentă medicală specializată (studii profesional-tehnice)	Asistent medical comunitar		s. Cupecui	0,50	322101	4350,00
Asistent medical specializat/asistentă medicală specializată (studii profesional-tehnice)	Asistent medical comunitar		OMF Cazangic	0,50	322101	5000,00
Asistent medical/asistentă medicală (studii profesional-tehnice)	Asistent medical fizioterapie		CS Sarata Noua	0,25	322102	2175,00
FELDSER LABORANT	Laborant		CS Sarata Noua	0,50	321203	4350,00
	Personal cu studii profesional-tehnice de specialitate total total			8,75		85875,00
Personal de îngrijire						
Infirmier/infirmieră	Infirmiera		CS Sarata Noua	1,5	532102	7500,00
Infirmier/infirmieră	Infirmiera		OMF Cupcui	0,75	532102	3750,00
Infirmier/infirmieră	Infirmiera		OMF Cazangic	0,75	532102	3750,00
Infirmier/infirmieră	Infirmiera		OS Selest	0,50	532102	2500,00
Infirmier/infirmieră	Infirmiera		OS Frumusica	0,25	532102	1250,00
	Personal de îngrijire total			3,75		18750,00
Personal administrativ-gospodoresc						
Contabil/contabilă	Contabil		CS Sarata Noua	0,50	241106	5750,00
Economist/economistă	Economist		CS Sarata Noua	0,25	263107	2875,00
Specialist/specialistă în resurse umane	Specialist resurse umane		CS Sarata Noua	0,25	242318	2875,00
Conducător/conducătoare de autoturism	Conducator auto		CS Sarata Noua	1,00	832203	6370,00
Muncitor auxiliar/muncitoare auxiliară/	Lucrător de îngrijire și reparații integrate pentru construcții		CS Sarata Noua	0,50	962202	2500,00
	Personal administrativ-gospodoresc total			2,50		20370,00
	Total în funcție			18,00		173955,00
	Sef Centru de Sanatate			1,00		15800,00
	Medici			2,00		33160,00
	Personal medical mediu			8,75		85875,00
	Personal medical inferior			3,8		18750,00
	Personal administrativ-gospodoresc			2,50		20370,00
	Total pe categorii de personal			18,00		173955,00

Secretara Consiliului raional

Elena Copot

Organigrama IMSP CS Iargara

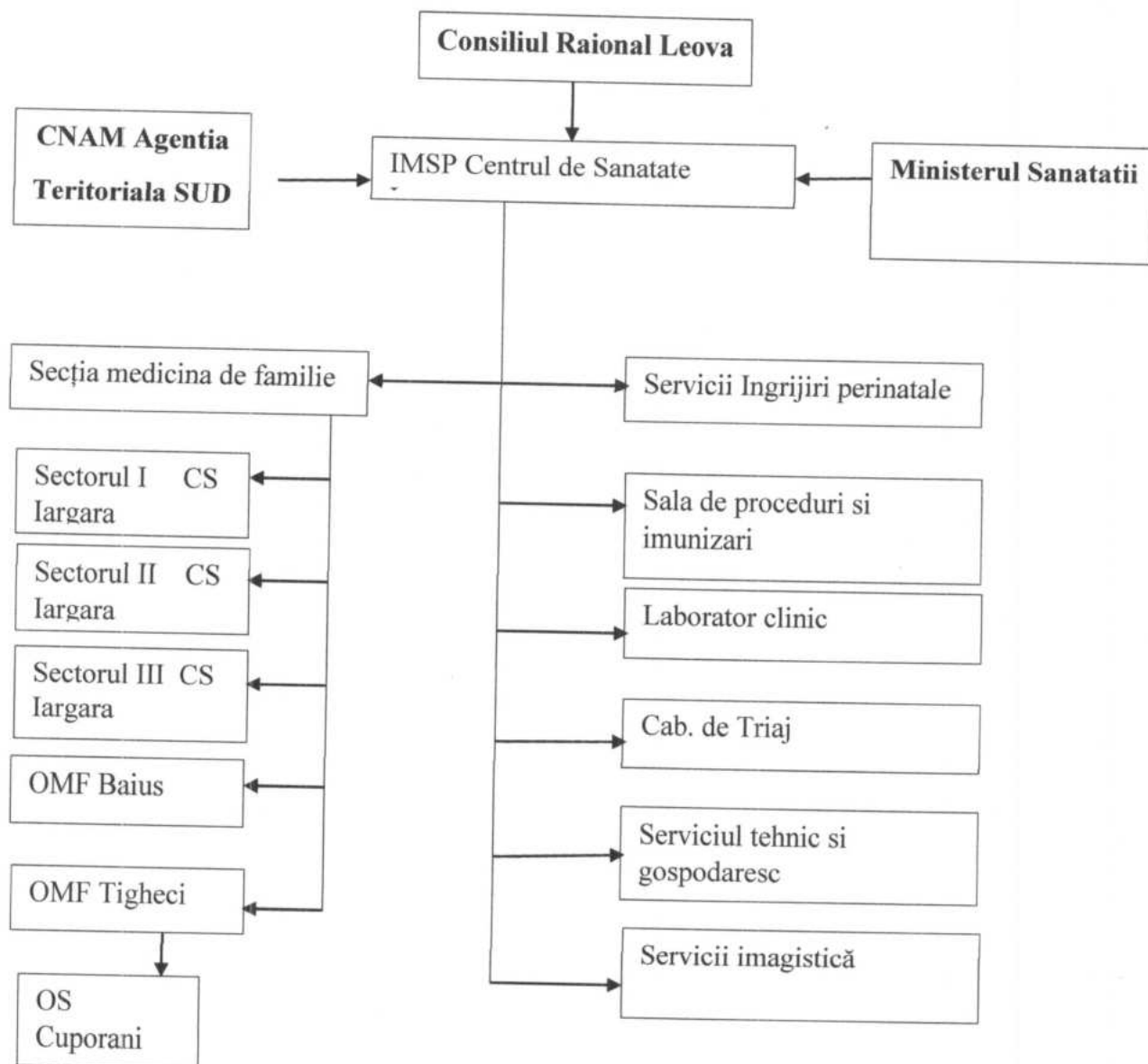

Secretara Consiliului raional

Elena Copoț

Statele de functii
al IMSP Centrului de Sanatate Iargara,raionul Leova
de la 01 ianuarie 2025

Nr.d/o	Codul functiei	Denumirea structurii,subdiviziunii si functiei	Unitati	Salariu tarifar sau de functie (lei)
1	112076	Sef Centru de Sanatate cu 50% efort medic de familie	1,0	17.790,00
		Total:	1,0	17.790,00
Centrul de Sănătate Iargara				
1	221104	Medic medicina de familie	2,25	35.810,00
2	221201	Medic imagist sonografist	0,5	5.790,00
3	222102/06	Asistent medical de familie superior	1,0	8.700,00
4	222102	Asistent medical de familie	5,25	50.875,00
5	325301	Asistent medical comunitar	2,00	20.000,00
6	222110	Asistent medical în sala de proceduri	1,0	8.700,00
7	222201	Asistent medical de familie îngrijiri perinatale	1,00	7.140,00
8	322102	Laborant	1,5	13.050,00
9	334401	Registrator medical(operator calculator)	1,0	5.090,00
10	515116	Econoamă	1,0	5.090,00
11	532104	Infermieră	1,0	4.850,00
		Total:	17,50	165.095,00
Oficiul Medicilor de Familie Tigheci				
1	221104	Medic medicina de familie	1,5	25.260,00
2	222102	Asistent medical de familie	2,5	23.375,00
3	325301	Asistent medical comunitar	1,0	10.000,00
4	222102	Asistent medical de familie Cuporani 289 pop. Cu 25% efort de asistenta medicala comunitara	0,5	5.000,00
5	532104	Infermieră OMF Tigheci	0,75	3.637,50
6	532104	Infermieră OS Cuporani	0,25	1.212,50
		Total:	6,50	68.485,00
Oficiul Medicilor de Familie Baius				
1	221104	Medic medicina de familie	0,75	11.070,00
2	222102	Asistent medical de familie	1,50	15.000,00
3	325301	Asistent medical comunitar	0,50	5.000,00
4	532104	Infermieră	0,50	2.425,00
		Total:	3,25	33.495,00
Personal administrativ-gospodaresc				
1	241103	Contabil cu îndeplinirea obligațiunilor de contabil șef (studii superioare)	0,75	8.625,00
2	263107	Economist	0,5	5.750,00
3	252101	Administrator local IT (SIA AMP)	0,25	2.875,00
4	515304	Muncitor la îngrijirea complexa si repararea cladirilor	1,0	6.370,00
5	333304	Inspector serviciu personal	0,25	2.430,00
6	832202	Conducator auto (2 automobile)	2,0	12.740,00
		Total:	4,75	38.790,00
Total general:			33,00	323.655,00
Inclusiv:				
Personal de conducere			1,0	17.790,00
Medici			5,00	77.930,00
Personal medical mediu de familie			14,25	131.840,00
Personal medical mediu comunitar			3,50	35.000,00
Personal auxiliar-sanitar			4,50	22305,00
Alt personal:			4,75	38.790,00

Organigrama IMSP CS Sărăteni pentru anul 2025

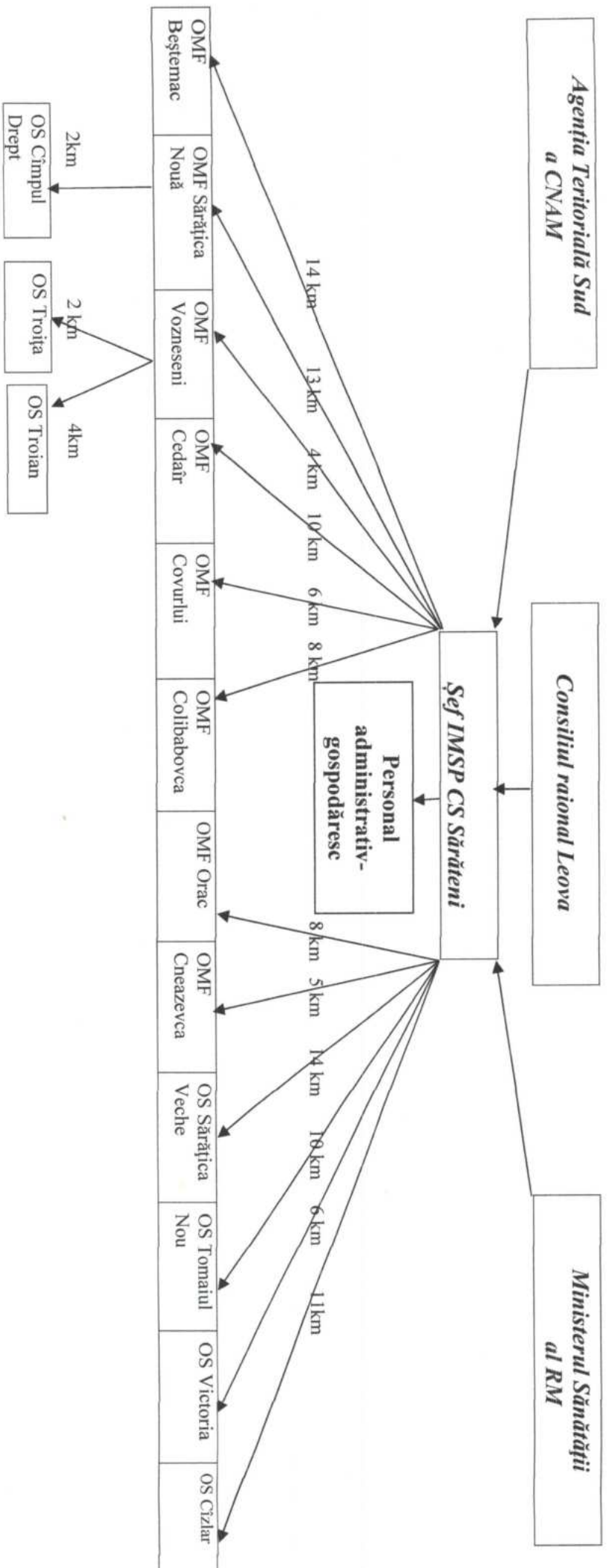

Secretara Consiliului raional

Elena Copoț

Statele de personal pentru anul 2025
al Instituției Medico-Sanitare Publice Centrul de Sănătate Sărăteni
s. Sărăteni raionul Leova, cod fiscal 1007605006229

nr. d/o	Codul ocupației	Denumirea subdiviziunii, funcției	Unități	Salariu de funcție
		Centrul de Sănătate Sărăteni		
		Personal de conducere		
1	134211	Șef Centru de sănătate, 25 % efort medic de familie	1,00	17.790,00
		Personal administrativ-gospodăresc		
1	241106	Contabil	1,00	11.500,00
2	263107	Economist	0,25	2.875,00
3	411004	Inspector serviciu personal	0,25	2.430,00
4	412002	Secretară	0,25	2.037,50
5	134962	Șef gospodărie	0,75	9.477,00
6	432103	Magazioner	0,50	4.075,00
7	832201	Conducător auto	1,50	9.555,00
		Total :	4,50	41.949,50
		CS Sărăteni -607, OS Victoria- 115, OS Cizlar -133 (Total -855)		
		Medici		
1	221104	Medic medicină de familie	0,50	7.380,00
		Asistenți medicali, tehnicieni și asimilați din domeniul sănătății		
2	322102/10	Asistent medical de familie superior cu 25% efort de asistent medical de familie	1,00	13.000,00
3	322102	Asistent medical al medicului medicină de familie	1,00	9.350,00
4	325301	Asistent medical comunitar	0,50	5.000,00
5	322102	Asistent medical al medicului medicină de familie în îngrijiri perinatale	0,50	5.000,00
6	321203	Felcer-laborant	1,00	8.700,00
7	322102	Asistent medical proceduri	1,00	8.700,00
8	325201	Statistician medical	0,25	3.960,00
		Total :	5,25	53.710,00
		Personal auxiliar sanitar		
9	532102	Personal de îngrijire	2,00	9.700,00
		Oficiul Medicului de Familie Beștemac - 747		
		Medici		
1	221104	Medic medicină de familie	0,50	7.900,00
		Asistenți medicali, tehnicieni și asimilați din domeniul sănătății		
2	322102	Asistent medical al medicului medicină de familie	1,00	10.000,00
3	325301	Asistent medical comunitar	0,25	2.175,00
		Total :	1,25	12.175,00
		Personal auxiliar sanitar		
4	532102	Personal de îngrijire	0,75	3.750,00

		OMF Vozneseni -470, OS Troița - 224, OS Troian -237 (Total - 931)		
		Oficiul Medicului de Familie Vozneseni -470		
		Medici		
1	221104	Medic medicină de familie	0,50	8.420,00
		Asistenți medicali, tehnicieni și asimilați din domeniul sănătății		
2	322102	Asistent medical al medicului medicină de familie cu 25% efort de asistent medical comunitar	0,75	6.525,00
		Personal auxiliar sanitar		
3	532102	Personal de îngrijire	0,75	3.637,50
		Oficiul de Sănătate Troița -224		
		Asistenți medicali, tehnicieni și asimilați din domeniul sănătății		
1	322102	Asistent medical al medicului medicină de familie cu 25% efort de asistent medical comunitar	0,50	4.350,00
		Personal auxiliar sanitar		
2	532102	Personal de îngrijire	0,25	1.212,50
		Oficiul de Sănătate Troian - 237		
		Asistenți medicali, tehnicieni și asimilați din domeniul sănătății		
1	322102	Asistent medical al medicului medicină de familie cu 25% efort de asistent medical comunitar	0,50	5.000,00
		Personal auxiliar sanitar		
2	532102	Personal de îngrijire	0,50	2.425,00
		OMF Cneazevca -732, OS Sărățica Veche - 246, OS Tomaiul Nou - 301 (Total- 1279)		
		Oficiul Medicului de Familie Cneazevca-732		
		Medici		
1	221104	Medic medicină de familie	0,75	11.070,00
		Asistenți medicali, tehnicieni și asimilați din domeniul sănătății		
2	322102	Asistent medical al medicului medicină de familie	0,75	6.525,00
3	325301	Asistent medical comunitar	0,25	2.175,00
		Total :	1,00	8.700,00
		Personal auxiliar sanitar		
4	532102	Personal de îngrijire	0,50	2.425,00
		Oficiul de Sănătate Sărățica Veche- 246		
		Asistenți medicali, tehnicieni și asimilați din domeniul sănătății		
1	322102	Asistent medical al medicului medicină de familie cu 25% efort de asistent medical comunitar	0,50	5.000,00
		Personal auxiliar sanitar		
2	532102	Personal de îngrijire	0,25	1.212,50
		Oficiul de Sănătate Tomaiul Nou - 301		
		Asistenți medicali, tehnicieni și asimilați din domeniul sănătății		
1	322102	Asistent medical al medicului medicină de familie cu 25% efort de asistent medical comunitar	0,75	7.500,00
		Personal auxiliar sanitar		
2	532102	Personal de îngrijire	0,50	2.425,00

Oficiul Medicului de Familie Covurlui - 1021				
Medici				
1	221104	Medic medicină de familie	0,75	12.630,00
Asistenți medicali, tehnicieni și asimilați din domeniul sănătății				
2	322102	Asistent medical al medicului medicină de familie	1,25	11.525,00
3	325301	Asistent medical comunitar	0,50	4.350,00
Total :			1,75	15.875,00
Personal auxiliar sanitar				
4	532102	Personal de îngrijire	0,75	3.637,50
OMF Sărățica Nouă -576, OS Cîmpul Drept -360 (Total - 936)				
Oficiul Medicului de Familie Sărățica Nouă- 576				
Medici				
1	221104	Medic medicină de familie	0,50	7.900,00
Asistenți medicali, tehnicieni și asimilați din domeniul sănătății				
2	322102	Asistent medical al medicului medicină de familie cu 25% efort de asistent medical comunitar	1,00	10.000,00
Total :			1,00	10.000,00
Personal auxiliar sanitar				
3	532102	Personal de îngrijire	0,75	3.637,50
Oficiul de Sănătate Cîmpul Drept - 360				
Asistenți medicali, tehnicieni și asimilați din domeniul sănătății				
1	322102	Asistent medical al medicului medicină de familie cu 25% efort de asistent medical comunitar	0,75	7.500,00
Personal auxiliar sanitar				
2	532102	Personal de îngrijire	0,50	2.425,00
Oficiul Medicului de Familie Colibabovca - 808				
Medici				
1	221104	Medic medicină de familie	0,50	7.380,00
Asistenți medicali, tehnicieni și asimilați din domeniul sănătății				
2	322102	Asistent medical al medicului medicină de familie	1,00	10.000,00
3	325301	Asistent medical comunitar	0,50	5.000,00
Total :			1,50	15.000,00
Personal auxiliar sanitar				
4	532102	Personal de îngrijire	0,75	3.637,50
Oficiul Medicului de Familie Ceadîr - 969				
Medici				
1	221104	Medic medicină de familie	0,75	11.070,00
Asistenți medicali, tehnicieni și asimilați din domeniul sănătății				
2	322102	Asistent medical al medicului medicină de familie	1,25	12.500,00
3	325301	Asistent medical comunitar	0,50	4.675,00
Total :			1,75	17.175,00
Personal auxiliar sanitar				
4	532102	Personal de îngrijire	0,75	3.637,50

Oficiul Medicului de Familie Orac - 926				
Medici				
1	221104	Medic medicină de familie	0,50	7.380,00
Asistenți medicali, tehnicieni și asimilați din domeniul sănătății				
2	322102	Asistent medical al medicului medicină de familie	1,25	12.175,00
3	325301	Asistent medical comunitar	0,50	4.675,00
Total :			1,75	16.850,00
Personal auxiliar sanitar				
4	532102	Personal de îngrijire	0,75	3.637,50
Personal de conducere			1,00	17.790,00
Medici			5,25	81.130,00
Asistenți medicali, tehnicieni și asimilați din domeniul sănătății			19,00	185.360,00
Personal auxiliar sanitar			9,75	47.400,00
Personal administrativ-gospodăresc			4,50	41.949,50
Total :			39,50	373.629,50

Secretara Consiliului raional

Elena Copoț

Organigrama IMSP CS Borogani

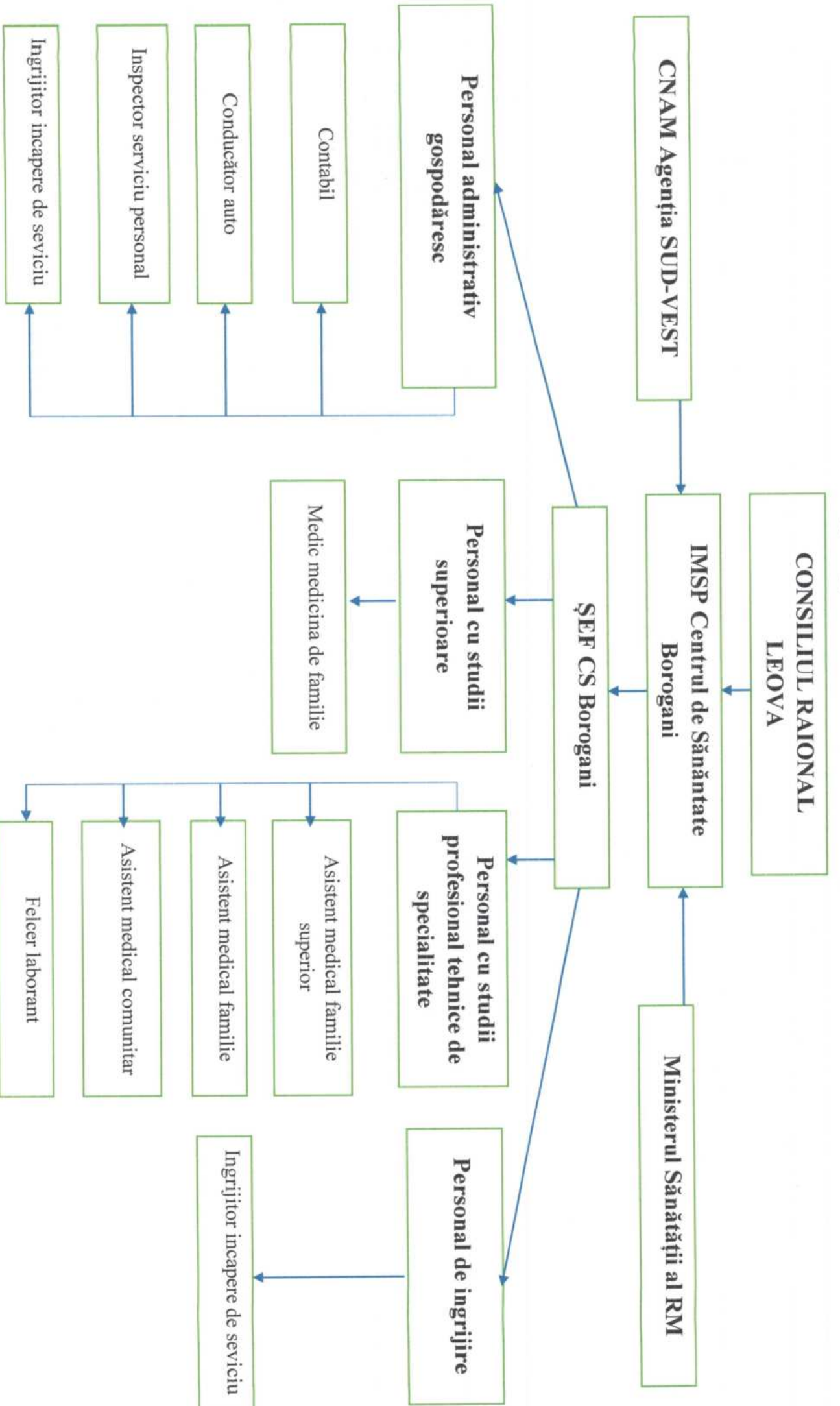

Secretar Consiliului raional

Elena Copoț

Ștatele de personal pentru anul 2025
a Instituției Medico-Sanitară Publică Centrul de Sanatate Borogani
satul Borogani,raionul Leova str.Stefan cel Mare 90 c/f 1012605000533

		Personal de conducere		
1	134211	Sef CS Borogani cu 75 %efort de medic de familie	1.00	15800,00
		Personal administrativ gospodăresc		
2	241106	Contabil	0,5	5750,00
3	832201	Conducător auto	1.0	6370,00
4	411004	Inspector serviciu personal	0,25	2875,00
		Total	1,75	14995,00
		Personal cu studii superioare Medici		
5	221104	Medic medicina de familie	0,5	8420,00
	221104	Medic medicina de familie	1,25	21050,00
		Total	1,75	29470,00
		Asistenti medicali din domeniul sanatatii		
6	322102.10	Asistent medical familie superior cu 75% efort a/familie	1,0	13000,00
7	322102	Asistent medical familie	4,5	45000,00
8	325301	Asistent medical comunitar	2,0	20000,00
		Total	7,5	78000,00
		Personal auxiliar sanitar		
9	532102	Ingrijitor incapere de serviciu	1,0	4850,00
		Total	1,0	4850,00
		TOTAL		
		Personal de conducere	1,0	15800,00
		Personal cu studii superioare Medici	1,75	29470,00
		Asistenti medicali din domeniul sanatatii	7,5	78000,00
		Personal auxiliar sanitar	1,0	4850,00
		Personal administrative gospodăresc	1,75	14995,00
		TOTAL	13,00	143115,00

Secretara Consiliului raional

Elena Copoț

LISTA

Salariilor de funcție și sporurile la salariu

**Personalului de conducere instituțiilor medicale subordonate Consiliului Raional Leova,
pentru anul 2025**

1. IMSP CS Borogani

Șef CS Borogani – 15800.00 lei

2. IMSP CS Iargara

Șef CS Iargara – 17790.00 lei

3. IMSP CS Filipeni

Șef CS Filipeni - 15800.00. lei

4. IMSP CS Leova

Șef CS Leova – 20020.00 lei

5. IMSP CS Sărata Nouă

Șef CS Sărata Nouă – 15800.00 lei

6. IMSP CS Sărăteni

Șef CS Sărăteni – 17790.00 lei

Secretara Consiliului Raional

Elena COPOT