

REPUBLICA MOLDOVA

CONSILIUL RAIONAL
LEOVA



РЕСПУБЛИКА МОЛДОВА

РАЙОННЫЙ СОВЕТ ЛЕОВА

Proiect

din 17.07.2025

DECIZIA nr. 4.9

or.Leova

**“Cu privire la modificarea deciziei nr.6.23 din 05.12.2024
“Cu privire la aprobarea organigramei, statelor de personal,
saliarilor de funcție în Instituțiile Medico Sanitare Publice
subordonate Consiliului Raional Leova pe anul 2025”**

În temeiul art.43 alin.(1) lit.(a) al Legii nr.436 din 28.12.2006 ”privind administrația publică locală”, Hotărârea Guvernului nr. 837 din 06.07.2016 privind aprobarea Regulamentului privind salarizarea angajaților din instituțiile medico-sanitare publice încadrate în sistemul asigurării obligatorii de asistență medicală cu modificările și completările ulterioare, Ordinul Ministerului Sănătății al Republicii Moldova nr.1089/288 din 23.12.2024 “privind aprobarea Normelor metodologice de aplicare a Programului unic al asigurării obligatorii de asistență medicală”, capitolul VI Procedeele tehnice Aplicabile Actelor Normative Secțiunea I modificarea actului normativ al Legii nr.100 din 22.12.2017 “Cu privire la actele normative” și demersul șefului IMSP Centrele de Sănătate, Consiliul raional Leova,

DECIDE:

1. Se modifică decizia nr.6.23 din 05.12.2024 “Cu privire la aprobarea organigramei, statelor de personal, salariilor de funcție în Instituțiile Medico Sanitare Publice subordonate Consiliului Raional Leova pe anul 2025”cu modificările și completările ulterioare, după cum urmează:
 - 1.1. Anexa nr.1 “Organigrama IMSP Centrul de Sănătate Leova” se substituie cu anexa nr.1 la prezenta decizie.
 - 1.2. Anexa nr. 2 “Statele de personal pentru anul 2025 al IMSP Centrul de Sănătate Leova” se substituie cu anexa nr.2 la prezenta decizie.
 - 1.3. Anexa nr. 3 “Centru cominitar de sănătate mintală” se substituie cu anexa nr.3 la prezenta decizie.
 - 1.4. Anexa nr.4 “Centrul de sănătate prietenoase tinerilor ” se substituie cu anexa nr.4 la prezenta decizie.
 - 1.5. Anexa nr.5 “Mijloace speciale” se substituie cu anexa nr. 5 la prezenta decizie.
2. Prezenta decizie intră în vigoare la data publicării în Registrul de Stat al Actelor Locale și poate fi contestată la Judecătoria Hîncești, pe adresa: MD-3400 or. Hîncești, strada Chișinăului 7, în termen de 30 zile de la comunicare/ notificare.
3. Controlul executării prezentei decizii se pune în sarcina președintelui raionului Leova, dl Nicolae Popa.

Președintele ședinței
Consiliului raional
Contrasemnează
Secretara Consiliului raional

Elena Copoț

Arvidof

Arvidof

NOTĂ INFORMATIVĂ

la proiectul de decizie "Cu privire la modificarea deciziei nr.6.23 din 05.12.2024
"Cu privire la aprobarea organigramei, statelor de personal, salariilor de funcție în Instituțiile
Medico Sanitare Publice subordonate Consiliului Raional Leova pe anul 2025"

1. Inițiatorul și autorul proiectului de decizie

Elaborarea proiectului de decizie "Cu privire la modificarea deciziei nr.6.23 din 05.12.2024 "Cu privire la aprobarea organigramei, statelor de personal, salariilor de funcție în Instituțiile Medico Sanitare Publice subordonate Consiliului Raional Leova pe anul 2025" survine în urma demersului șefului IMSP Centrul de Sănătate Leova.

Inițiatorul proiectului de decizie este președintele raionului, dl Nicolae POPA și autorul proiectului de decizie este șefa Serviciului resurse umane din cadrul aparatului președintelui raionului, dna Cazan Larisa.

2. Modul de reglementare a problemelor abordate în proiect de cadru normativ în vigoare

Elaborarea prezentului proiect de decizie este reglementat de prevederile art.43 alin.(1) lit.(a) al Legii nr.436 din 28.12.2006 "privind administrația publică locală", Hotărârea Guvernului nr.837 din 06.07.2016 privind aprobarea Regulamentului privind salarizarea angajaților din instituțiile medico-sanitare publice încadrate în sistemul asigurării obligatorii de asistență medicală cu modificările și completările ulterioare, Ordinul Ministerului Sănătății al Republicii Moldova nr.1089/288 din 23.12.2024 "privind aprobarea Normelor metodologice de aplicare a Programului unic al asigurării obligatorii de asistență medicală", capitolul VI Procedeele tehnice Aplicabile Actelor Normative Secțiunea I modificarea actului normativ al Legii nr.100 din 22.12.2017 "Cu privire la actele normative".

3. Scopul și obiectivele proiectului

Proiectul de Decizie urmărește scopul modificarea și aprobarea, statelor de personal a IMSP Centrul de Sănătate Leova conform legislației în vigoare. În conformitate cu Ordinul MS al RM nr.1089/288 se completează statele de personal al CS Leova cu Serviciul Ftiziopneumologie.

4. Estimarea riscurilor legate de implementarea acestui proiect

5. Modul de incorporare a proiectului în sistemul actelor normative în vigoare, actele normative care trebuie elaborate sau modificate după adoptarea proiectului

Proiectul de decizie "Cu privire la modificarea deciziei nr.6.23 din 05.12.2024 "Cu privire la aprobarea organigramei, statelor de personal, salariilor de funcție în Instituțiile Medico Sanitare Publice subordonate Consiliului Raional Leova pe anul 2025" nu contravine actelor normative în vigoare.

Organigrama IMSP Centrul de Sănătate Leova

Anexa nr.1
la decizia CR Leova nr.4.9
din 17.07.2025

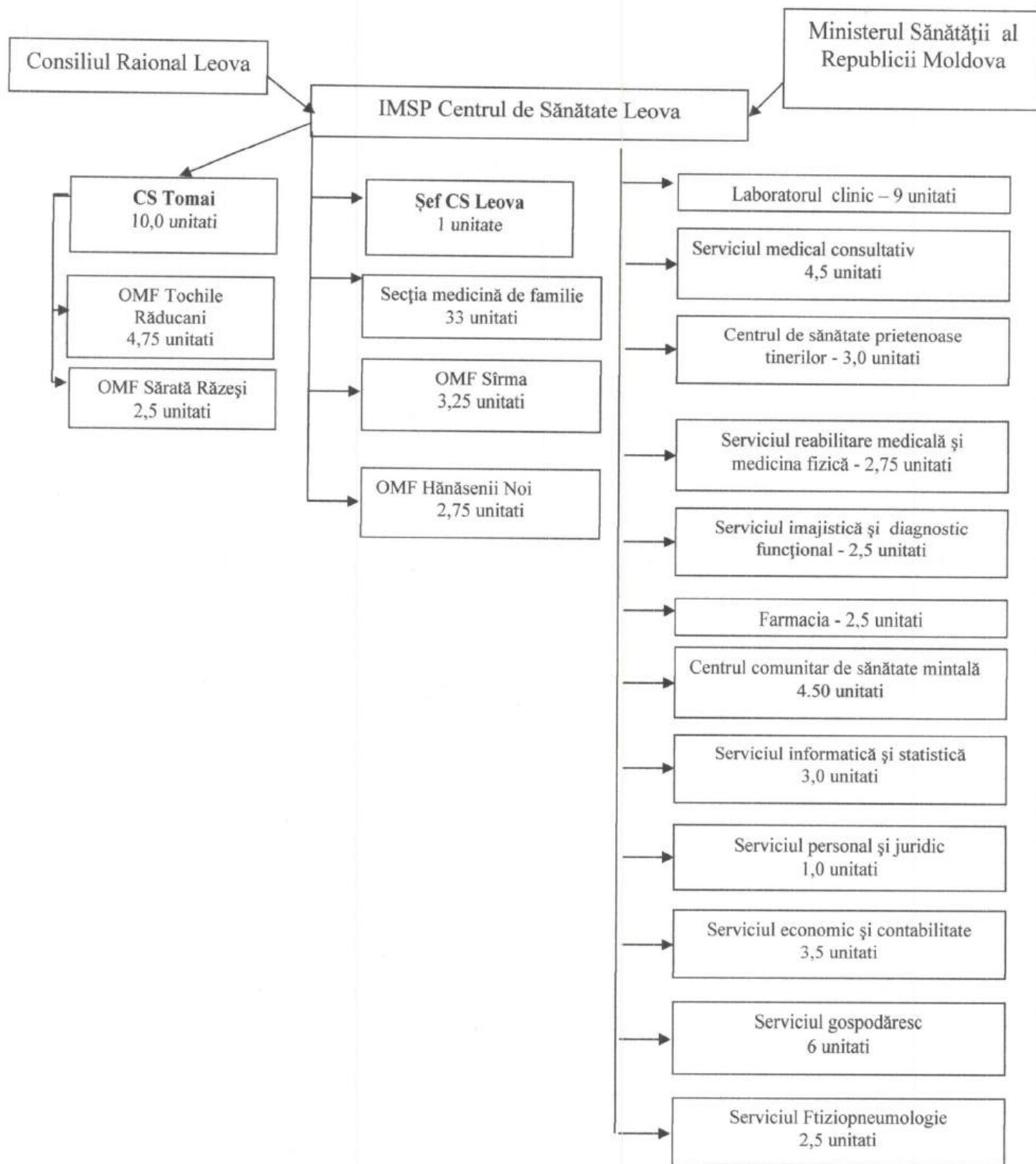

Secretara Consiliului raional Leova

Elena Copoț

Statele de personal pentru anul 2025
al Instituției Medico-Sanitară Publică Centrul de sănătate Leova
or. Leova, str. Stefan cel Mare 63, cod fiscal 1007605006207

nr.	Codul ocupației	Denumirea subdiviziunii, funcției	unități	Salariul de funcție
Personalul de conducere				
1	134211	Șef centru de sănătate	1,00	25560,00
Total :			1,00	25560,00
Personal administrativ gospodăresc				
1	121103	Contabil șef	1,00	15876,00
2	241106	Contabil calcularea salariului	0,50	5590,00
3	241106	Contabil materiale	1,00	13230,00
4	263107	Economist	0,50	6615,00
5	242318	Specialist în resurse umane	0,50	6615,00
6	261918	Jurisconsult	0,50	6615,00
7	226323	Specialist securitatea și sănătatea în muncă	0,25	3307,50
8	262102	Arhivar	0,25	2342,50
9	412002	Secretară	1,00	9370,00
10	432103	Magaziner	0,50	4685,00
11	832201	Conducător auto	2,00	14660,00
12	962202	Muncitor auxiliar	2,00	11500,00
13	252201	Administrator de sistem de tehnologie a informației	1,00	13230,00
Total :			11,00	113636,00
Personal medical general				
Medici				
1	214943	Specialist principal asistență medicală mamei și copilului	0,50	10660,00
2	221201	Medic pediatru consultant	1,00	14600,00
3	221201	Medic obstetrician ginecolog în cabinetul de sănătate a reproducerii	0,50	8200,00
4	134217	Medic statistician	1,00	16400,00
5	226207	Farmacist	1,00	15500,00
6	226911	Medic auditor	1,00	14600,00
Total :			5,00	79960,00
Asistenți medicali, tehnicieni și asimilați din domeniul sănătății				
7	134201	Asistent medical șef	1,00	15000,00
8	322102	Asistent medical în cabinetul de sănătate a reproducerii	0,50	5000,00
9	322102	Asistent medical în cabinetul de examinări profilactice ginecologice	0,50	4105,00

10	322102	Asistent medical de familie în îngrijiri perinatale ,educație pentru sănătate	0,50	5750,00
11	325201	Statistician medical	2,00	19105,00
		Total :	4,50	48960,00
Cabinet Ftiziopneumologic				
Medici				
1	221201/03	Medic ftiziopneumolog coordonator, 100% sarcină	1,00	29512,50
Asistenți medicali,tehnicieni și asimilați din domeniul sănătății				
2	322102	Asistent medical medic ftiziopneumolog	1,50	21025,00
3	321203	Felcer laborant cabinet ftiziopneumologic	0,25	3317,50
		Total :	1,75	24342,50
Personal auxiliar sanitar				
4	532102	Infirmieră cabinet ftiziopneumologic	0,75	5040,00
Serviciu reabilitare medicala și medicină fizică				
Medici				
1	226405	Kinetoterapeut	0,50	7300,00
Asistenți medicali,tehnicieni și asimilați din domeniul sănătății				
2	322103	Asistent medical fizioterapie	1,00	10000,00
3	322103	Asistent medical în reabilitare (kinetoterapie)	1,00	8210,00
		Total :	2,00	18210,00
Personal auxiliar sanitar				
4	532102	Infirmieră	0,25	1437,50
Serviciul imajistică și diagnostic funcțional				
Medici				
1	221201	Medic imajist sonografie	1,00	15500,00
Asistenți medicali,tehnicieni și asimilați din domeniul sănătății				
2	322102	Asistent medical în diagnostic funcțional	0,50	5000,00
3	322102	Asistent medical medic imajist sonografie	1,00	8657,50
		Total :	1,50	13657,50
Laboratorul clinic				
Medici				
1	134215	Medic în laborator , șef secție 100% sarcină	1,00	18980,00
Asistenți medicali,tehnicieni și asimilați din domeniul sănătății				
2	321203	Felcer-laborant	2,00	16420,00
Personal auxiliar sanitar				
3	532102	Infirmieră	1,00	5750,00
4	422903	Registrator medical	0,50	2925,00
		Total :	1,50	8675,00

Secția medicină de familie				
Medici				
1	134217	Șef secție medicina de familie 50% efort medic de familie	1,00	25181,00
2	221104	Medic medicina de familie	6,50	120505,00
Total			7,50	145686,00
Asistenți medicali, tehnicieni și asimilați din domeniul sănătății				
3	322102	Asistent medical al medicului medicina de familie	14,00	155000,00
4	322102	Asistent medical proceduri	1,00	10000,00
5	322102	Asistent medical în cabinetul de imunizări	1,00	9105,00
6	322102	Asistent medical în staționarul de zi	1,00	8210,00
7	322102	A/m triaj, eliberarea certificatelor de boală, rețetelor compensate	1,00	9105,00
Total :			18,00	191420,00
Personal auxiliar sanitar				
8	515102	Economă, 100% sarcina infirmieră	1,00	5850,00
9	422903	Registrator medical	2,00	11700,00
10	532102	Infirmieră	1,00	5750,00
11	532102	Infirmieră dereticătoare	2,50	14375,00
Total :			6,50	37675,00
Oficiul medicului de familie Sîrma				
Medici				
1	221104	Medic medicina de familie	0,75	13327,50
Asistenți medicali, tehnicieni și asimilați din domeniul sănătății				
2	322102	Asistent medical al medicului medicina de familie	1,25	14375,00
3	325301	Asistent medical comunitar	0,50	5375,00
Total :			1,75	19750,00
Personal auxiliar sanitar				
4	532102	Infirmieră	0,75	4312,50
Oficiul medicului de familie Hanasenii Noi				
Medici				
1	221104	Medic medicina de familie	0,75	13327,50
Asistenți medicali, tehnicieni și asimilați din domeniul sănătății				
2	322102	Asistent medical al medicului medicina de familie	1,00	11500,00
3	325301	Asistent medical comunitar	0,25	2875,00
Total :			1,25	14375,00
Personal auxiliar sanitar				
4	532102	Infirmieră	0,75	4312,50
Centrul de sănătate Tomai				
Medici				
1	134217	Șef Centru de sănătate 100% sarcină medic medicina de familie	1,00	22061,00
2	221104	Medic medicina de familie	0,75	12727,50
Total :			1,75	34788,50
Asistenți medicali, tehnicieni și asimilați din domeniul sănătății				
3	322102/10	Asistent medical superior, 100% sarcină asistent medical al medicului medicina de familie	1,00	12650,00
4	322102	Asistent medical al medicului medicina de familie	3,00	33000,00
5	325301	Asistent medical comunitar	0,75	8437,50
Total :			4,75	54087,50

		Personal auxiliar sanitar		
6	532102	Infirmieră	1,50	8625,00
		Personal gospodăresc.		
7	832201	Conducător auto	1,00	7330,00
8	962202	Muncitor auxiliar	1,00	5750,00
		Total :	2,00	13080,00
		Oficiul medicului de familie Tochile Raducani		
		Medici		
1	221104	Medic medicina de familie	1,00	17570,00
		Asistenți medicali,tehnicieni și asimilați din domeniul sănătății		
2	322102	Asistent medical al medicului medicina de familie	2,00	23000,00
3	325301	Asistent medical comunitar	0,50	5750,00
		Total :	2,50	28750,00
		Personal auxiliar sanitar		
4	532102	Infirmieră	1,00	5750,00
		Personal gospodăresc.		
5	818201	Fochist la sezon	0,25	1437,50
		Oficiul medicului de familie Sarata Rezești		
		Medici		
1	221104	Medic medicina de familie	0,50	8485,00
		Asistenți medicali,tehnicieni și asimilați din domeniul sănătății		
2	322102	Asistent medical al medicului medicina de familie	1,00	10375,00
3	325301	Asistent medical comunitar	0,25	2500,00
		Total :	1,25	12875,00
		Personal auxiliar sanitar		
4	532102	Infirmieră	0,75	4312,50
		Personal de conducere		
			1,00	25560,00
		Medici		
			20,75	384437,00
		Asistenți medicali,tehnicieni și asimilați din domeniul sănătății		
			41,25	442847,50
		Personal auxiliar sanitar		
			13,75	80140,00
		Personal administrativ-gospodaresc		
			13,25	128153,50
		Total :	90,00	1061138,00

Secretara Consiliului Raional Leova

Copoț Elena

Centrul comunitar de sănătate mintală

nr.	Codul ocupației	Denumirea subdiviziunii, funcției	unități	Salariul de funcție
		Medici		
1	134217	Medic psihiatru, șef centru 100% sarcină	0,75	18837,00
2	221201	Medic psihoterapeut	0,50	7300,00
3	263405	Psiholog	0,50	7062,50
4	226603	Medic logoped	0,50	6660,00
5	263501	Asistent social comunitar	1,00	13320,00
		Total :	3,25	53179,50
		Asistenți medicali, tehnicieni și asimilați din domeniul sănătății		
6	322102	Asistent medical medic psihiatru	0,75	7087,50
		Personal auxiliar sanitar		
7	532102	Infirmieră	0,50	2875,00
		Medici	3,25	53179,50
		Asistenți medicali, tehnicieni și asimilați din domeniul sănătății	0,75	7087,50
		Personal auxiliar sanitar	0,50	2875,00
		Total :	4,50	63142,00

*Secretara Consiliului Raional Leova**Copoț Elena*

Centrul de sănătate prietenoase tinerilor

nr.	Codul ocupației	Denumirea subdiviziunii, funcției	unități	Salariul de funcție
Medici				
1	134217	Șef centru de sănătate prietenoase tinerilor	0,25	4852,25
2	221201	Medic obstetrician ginecolog în cabinetul de sănătate a reproducerii	0,50	8200,00
3	221201	Medic dermatovenerolog	0,25	4100,00
4	221201	Medic internist	0,25	3650,00
5	263405	Psiholog	1,00	14930,00
Total :			2,25	35732,25
Asistenți medicali, tehnicieni și asimilați din domeniul sănătății				
6	322102	Asistent medical în cabinetul de sănătate a reproducerii	0,50	5000,00
Personal auxiliar sanitar				
7	532102	Infirmieră	0,25	1437,50
Medici			2,25	35732,25
Asistenți medicali, tehnicieni și asimilați din domeniul sănătății			0,50	5000,00
Personal auxiliar sanitar			0,25	1437,50
Total :			3,00	42169,75

Secretara Consiliului Raional Leova

Copoț Elena

Mijloace speciale

nr.	Codul ocupației	Denumirea subdiviziunii, funcției	unități	Salariul de funcție
		Farmacia extrabugetară		
		Medici		
1	134217	Farmacist dirijinte	0,50	10660,00
		Asistenți medicali,tehnicieni și asimilați din domeniul sănătății		
2	321301	Asistent farmacist	0,50	5000,00
		Personal administrativ gospodăresc		
3	241106	Contabil	0,50	5590,00
		Servicii medicale contra plată		
		Personal administrativ gospodăresc		
1	241106	Contabil	0,50	6615,00
		Laboratorul clinic		
		Medici		
1	226912	Medic în laborator	1,00	14600,00
		Asistenți medicali,tehnicieni și asimilați din domeniul sănătății		
2	321203	Felcer-laborant	2,00	16420,00
		Personal auxiliar sanitar		
3	532102	Infirmieră	1,00	5750,00
4	422903	Registrator medical	0,50	2925,00
		Total :	1,50	8675,00
		Serviciul imajistică și diagnostic funcțional		
		Medici		
1	221201	Medic imajist sonografie	0,50	7750,00
		Asistenți medicali,tehnicieni și asimilați din domeniul sănătății		
2	322102	Asistent medical medic imajist sonografie	0,50	4105,00
		Centrul comunitar de sănătate mintală		
1	134217	Medic psihiatru	0,25	5456,75

Asistenți medicali, tehnicieni și asimilați din domeniul sănătății				
2	322102	Asistent medical medic psihiatru	0,25	2362,50
		Medici	2,25	38466,75
		Asistenți medicali, tehnicieni și asimilați din domeniul sănătății	3,25	27887,50
		Personal auxiliar sanitar	1,50	8675,00
		Personal administrativ, gospodaresc	1,00	12205,00
		Total :	8,00	87234,25

Secretara Consiliului Raional Leova

Copoț Elena