

REPUBLICA MOLDOVA

CONSILIUL RAIONAL
LEOVA



РЕСПУБЛИКА МОЛДОВА

РАЙОННЫЙ СОВЕТ ЛЕОВА

Proiect

DECIZIA nr. 2.9

din 18.04.2019

or. Leova

**Cu privire la modificarea unor anexe ale
deciziei nr.4.5 din 28.09.2017 ”Cu privire la
aprobarea organigramei și statelor
de personal ale aparatului președintelui
raionului și subdiviziunilor Consiliului Raional”
cu modificările și completările ulterioare**

În temeiul art.43 al Legii nr.436 din 28.12.2006 „privind administrația publică locală”, capitolul VI Procedeele tehnice Aplicabile Actelor Normative Secțiunea I modificarea și completarea actului normativ al Legii nr.100 din 22.12.2017 “Cu privire la actele normative” în scopul reglementării activității subdiviziunilor subordonate Consiliului raional, Consiliul Raional Leova,

DECIDE:

1. Se modifică anexele la decizia nr. 4.5 din 28.09.2017 „Cu privire la aprobarea organigramei și statelor de personal ale aparatului președintelui raionului și subdiviziunilor Consiliului raional” cu modificările și completările ulterioare după cum urmează:
 - 1.1 Anexa nr. 3 “Organigrama Direcției Asistență Socială și Protecția Familiei”, modificată prin decizia nr. 4.11 din 20.09.2018 (anexa nr.1).
 - 1.2 Anexa nr.8 „Structura statelor Direcției Asistență Socială și Protecția Familiei”, modificată prin decizia nr.4.11 din 20.09.2018 (Anexa nr.2).
2. Prezenta decizie intră în vigoare de la 01.06.2019.
3. Controlul executării prezentei decizii se pune în sarcina președintelui raionului, dnul Ion Gudumac.

**Președintele ședinței
Consiliului raional**

Secretarul Consiliului raional

Elena Copoț

Avizat:

Specialist principal

Lucia Casapu Lucia Casapu

la decizia Consiliului raional Leova
nr.2.9 din 18.04.2019

Structura statelor Direcției Asistență Socială și Protecția Familiei

| Denumirea funcțiilor | Numărul de unități | Codul Funcției | Note, Explicații la atribuțiile funcției |
|--|--------------------|----------------|---|
| Șef Direcție | 1 | fpc | |
| Șef-adjunct | 1 | fpc | |
| Specialist principal | 1 | fpe | Monitorizarea pachetului minim de servicii sociale de suport monetar familiilor/persoanelor defavorizate, administrarea ajutorului umanitar |
| Specialist principal | 1 | fpe | Protecția dreptului copilului |
| Specialist principal | 1 | fpe | Persoane în etate și cu dizabilități |
| Specialist superior | 1 | fpe | Administrarea ajutorului social |
| Specialist superior | 1 | fpe | Resurse umane |
| Specialist | 1 | fpe | Copii în situație de risc |
| Șofer | 1 | pa | |
| Total | 9 | | |
| Serviciul administrativ-financiar | | | |
| Contabil-Șef, șef serviciu | 1 | ps | |
| Contabil superior | 1 | ps | |
| Total subdiviziunea structurală | 2 | | |
| Total | 11 | | |

Secretarul Consiliului Raional

Elena Copoț

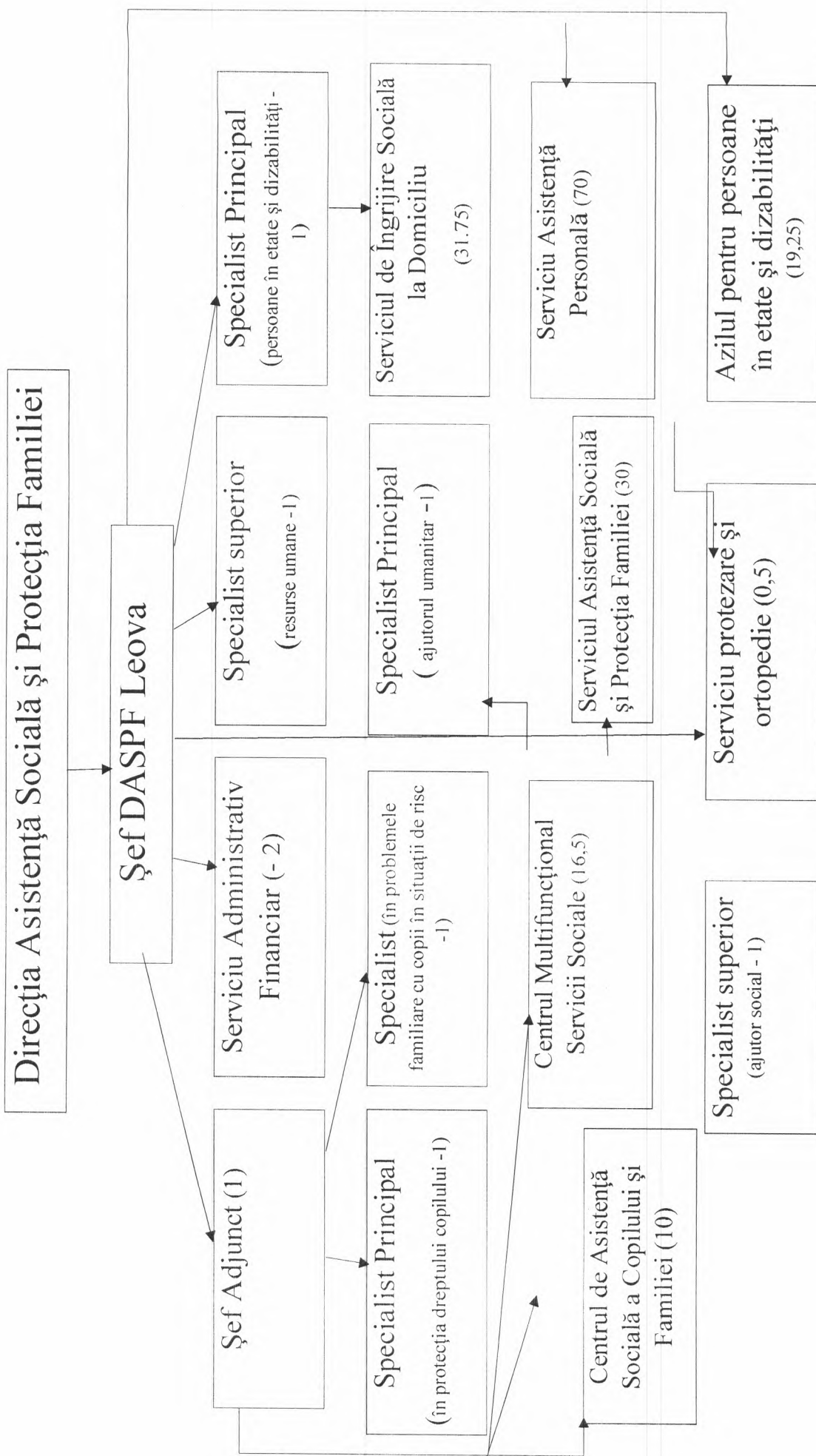

Secretarul Consiliului Raional

Elena Copoț